



BODEN: OHNE BODENBELAG
 WÄNDE: FERMACELL 12,5 + ANSTRICH
 DECKE: FERMACELL 15mm + DECKENSYSTEM

NEUE MODULE

SOCKELBLECH H=250mm
 BODENÜBERGÄNGE GLATT VORBEREITET

Position:	Name - Masse	Halbfabrikat-Norm:	Material:	Zeichn.Nr.:	Stück:
Maßstab: 1:65 (A2)	Projektion: 	Index: 06	Datum: 13.02.2023	Name: Matucha P.	Index: Datum: Name:
Toleranz: ISO 2768 - mK		Bezeichnung: Reutlingen - Umbau EG		Art. - Nr.:	Zeichn.Nr.: AL-0040-12-2022

Es ist geplant das Interimsgebäude am BZN nach erfolgter Schadstoffsanierung bei der Minna-Specht-Gemeinschaftsschule zu platzieren um die Klassenräume während der Baumaßnahmen auslagern zu können.

B A U G E S U C H

Bauvorhaben
 Planbezeichnung: Sanierung und Reorganisation Minna-Specht-Gemeinschaftsschule Provisorium - Erdgeschoss

Projekt Nr. / Plannr.: 954.0 / PROV-MSG-AGEG-GP

Maßstab: 1:65

Datum: 01.03.23

Architekt: K+H Kilian + Partner PartGmbH
 Johannesstraße 23
 70176 Stuttgart

Bauherr anerkannt: STADT REUTLINGEN

 Gebäudemanagement Reutlingen
 Technisches Gebäudemanagement
 Marktplatz 22
 72770 Reutlingen

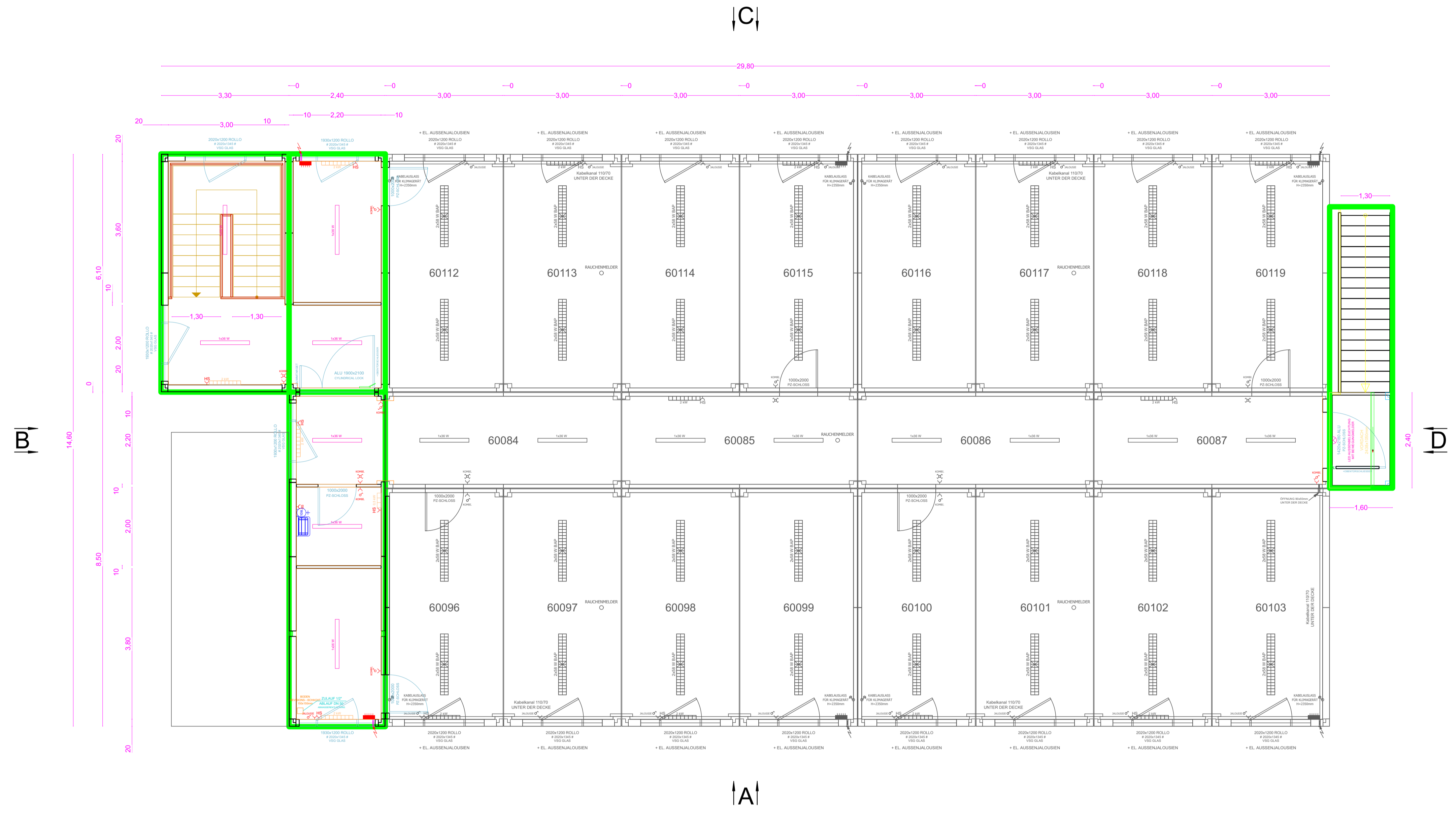

BODEN: OHNE BODENBELAG
 WÄNDE: FERMACELL 12,5 + ANSTRICH
 DECKE: FERMACELL 15mm + DECKENSYSTEM

NEUE MODULE

BODENÜBERGÄNGE GLATT VORBEREITET

Position:	Name - Masse	Halbfabrikat-Norm:	Material:	Zeichn.Nr.:	Stück:
Maßstab: 1:65 (A2)	Projektion: 	Index: 06	Datum: 13.02.2023	Name: Matucha P.	Index: Datum: Name:
Toleranz: ISO 2768 - mK		Bezeichnung: Reutlingen - Umbau OG			Art. - Nr.:
				Zeichn.Nr.:	AL-0040-12-2022

Es ist geplant das Interimsgebäude am BZN nach erfolgter Schadstoffsanierung bei der Minna-Specht-Gemeinschaftsschule zu platzieren um die Klassenräume während der Baumaßnahmen auslagern zu können.

BAUGESUCH

Bauvorhaben: Sanierung und Reorganisation Minna-Specht-Gemeinschaftsschule Provisorium - Obergeschoss

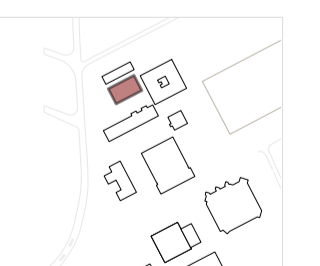

Projektr. / Plannr.: 954.0 / PROV-MSG-AGOG-GP

Maßstab: 1:65

Datum: 01.03.23

Architekt: K+H Kilian + Partner PartGmbH
 Johannesstraße 23
 70176 Stuttgart



Bauherr anerkannt: STADT REUTLINGEN

 Gebäudemanagement Reutlingen
 Technisches Gebäudemanagement
 Marktplatz 22
 72770 Reutlingen

ANSICHT A



ANSICHT B

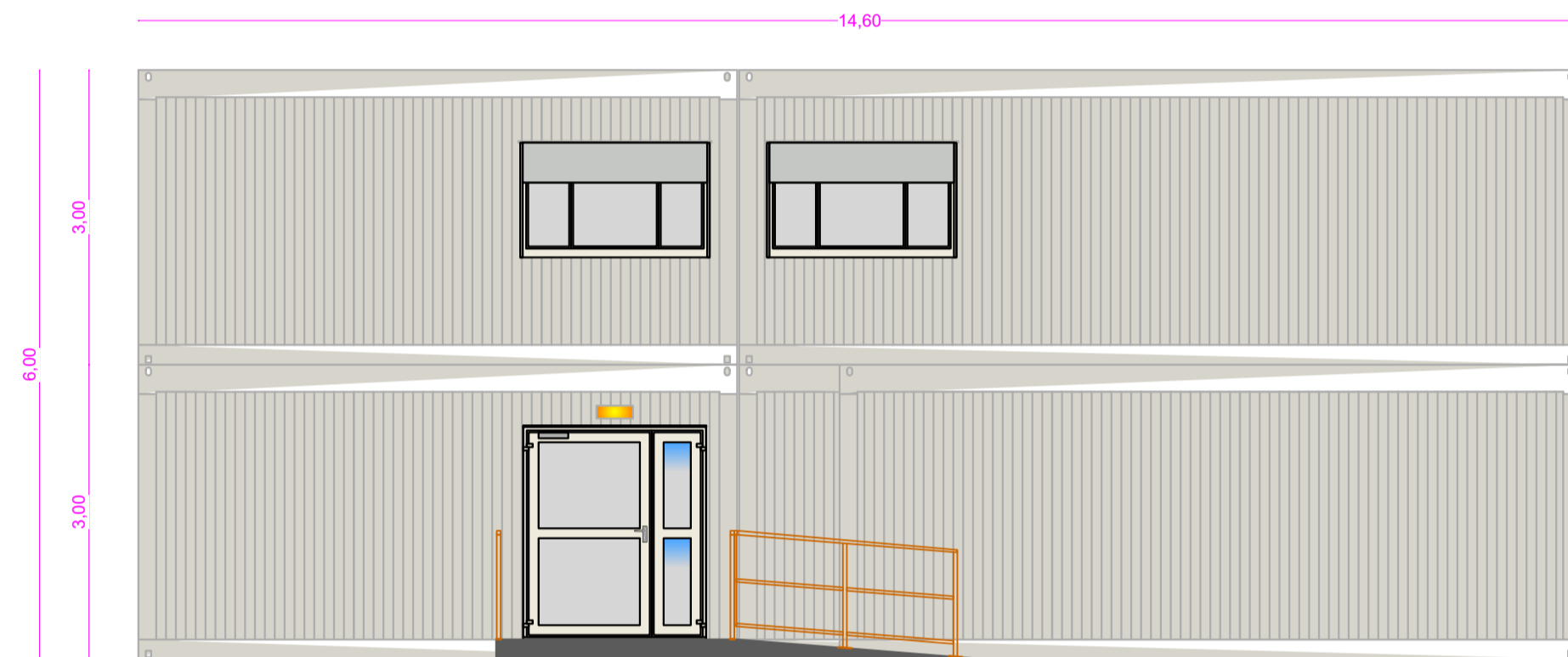

ANSICHT D

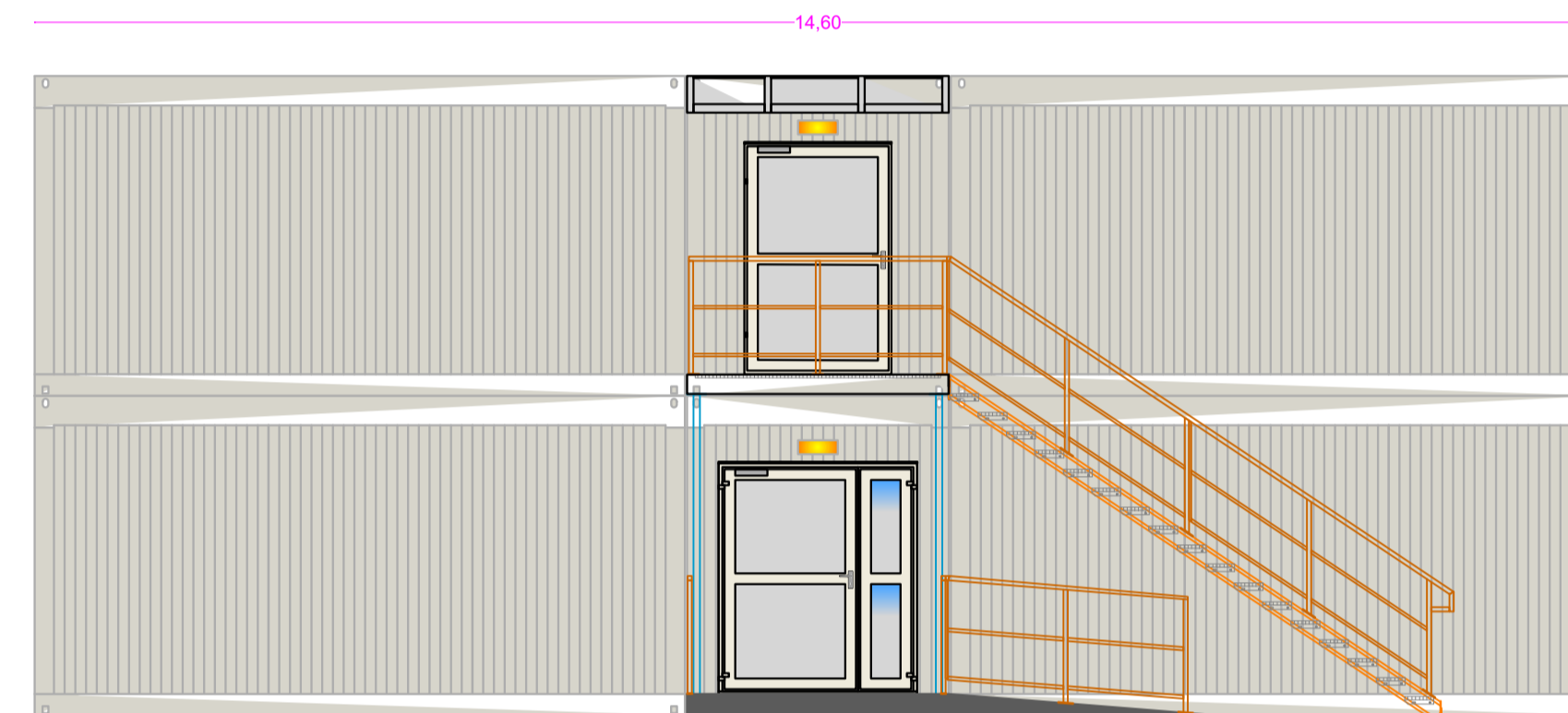

ANSICHT C



Position:	Name - Masse	Halbfabrikat-Norm:	Material:	Zeichn.Nr.:	Stück:
Maßstab: 1:65 (A2)	Projektion:	Index: Neue	Datum: 06.02.2023	Name: Matucha P.	
Toleranz: ISO 2768 - mK		Index: 13.02.2023	Datum: Matucha P.		
				Art. - Nr.:	
Bezeichnung: Ansichten				Zeichn.Nr.:	AL-0040-12-2022

Es ist geplant das Interimsgebäude am BZN nach erfolgter Schadstoffsanierung bei der Minna-Specht-Gemeinschaftsschule zu platzieren um die Klassenräume während der Baumaßnahmen auslagern zu können.

BAUGESUCH

Bauvorhaben
Planbezeichnung

Sanierung und Reorganisation
Minna-Specht-Gemeinschaftsschule
Provisorium - Ansichten



Projektnr. / Plannr. 954.0 / PROV-MSG-AA-GP

Maßstab 1:65

Datum 01.03.23

Architekt
K+H Kilian + Partner PartGmbH
Johannesstraße 23
70776 Stuttgart

K+H

Bauherr
anerkannt

STADT REUTLINGEN
Gebäude- und Baumanagement
Technisches Gebäudemanagement
Marktplatz 22
72770 Reutlingen