

Standort Reutlingen
 Kaserne des III. Btl. J.R. 35
 in der Ringelbachstrasse
 'Uperrnkaserne'

Mannschaftshaus 2
 für eine Schutz-Komp.
 Ausführungszeichnung

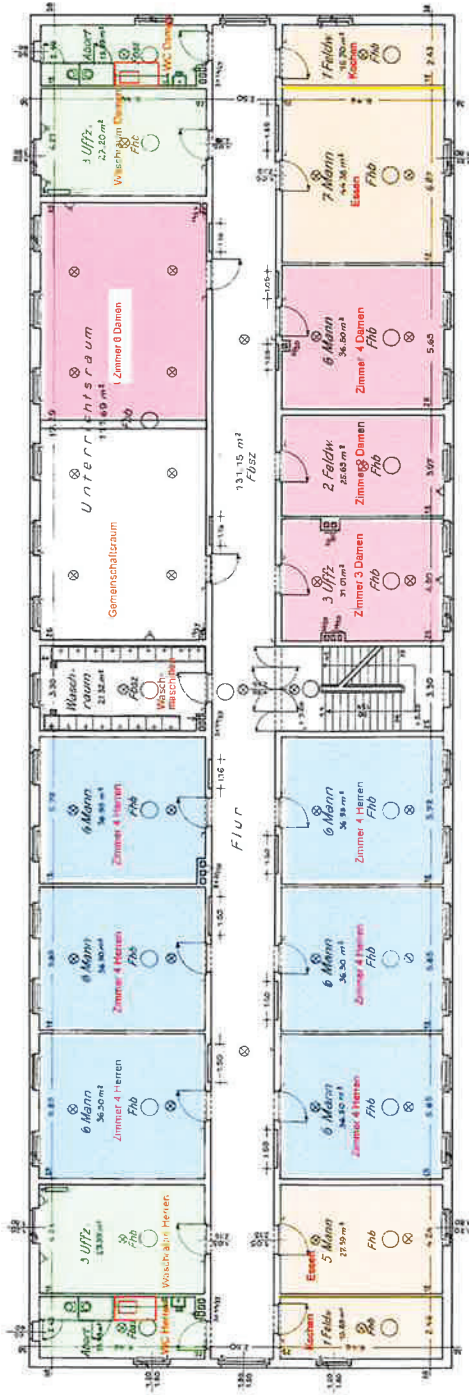

Herren: 24
 Damen: 16

2. Obergeschoss

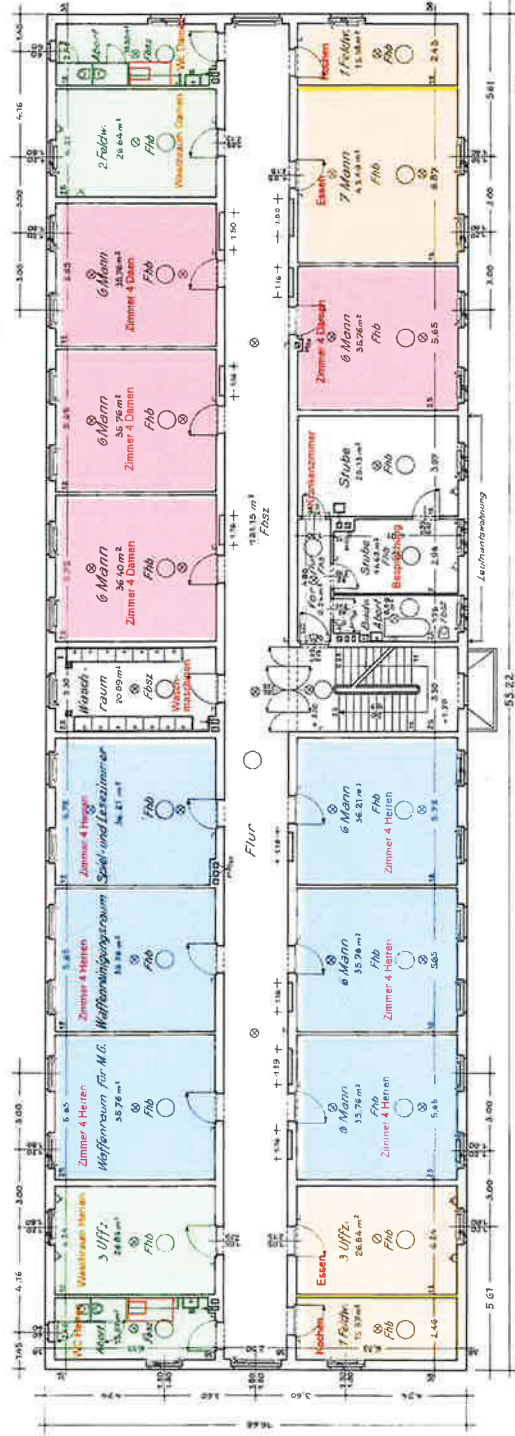

Herren: 24
 Damen: 16

1. Obergeschoss

Zeit der Ausführung: 1935 - 1936



Genehmigung	08364
Blatt Nr.	30428005
Blattinhalt	F3002
Projekt-PLAN-NR. Version	000
Vertrag im Original	4:100
PLAN-NR.	
Datum	Vertrags-Nr.

19
 Sübingen, den
 Heeresbauamt:

Reg. Baurat
 RIL 799