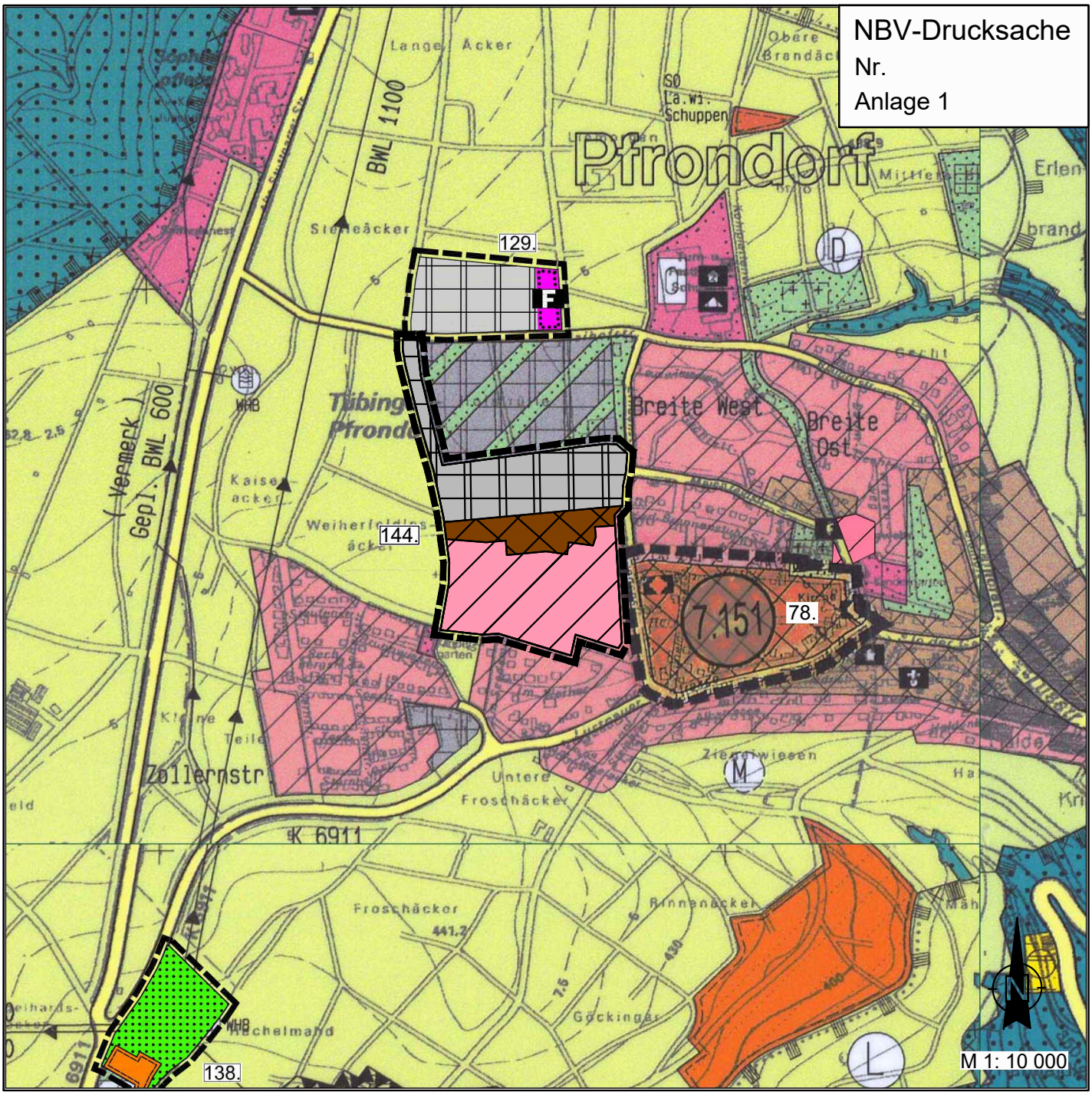

Nachbarschaftsverband Reutlingen - Tübingen

Legende:

- Wohnbaufläche
- Gemischte Baufläche
- Gewerbliche Baufläche
- Geltungsbereich

144. Flächennutzungsplanänderung
Tübingen (7.186)

Umwandlung von Fläche für die Landwirtschaft und allgemeiner Grünfläche in Wohnbaufläche, gemischte Baufläche und gewerbliche Baufläche

Bereich Strütle / Weiher,
Gemarkung Pfrondorf

Reutlingen, den 30.09.2022 gez. Dvorak