Reutlingen

Baudezernat -
Amt für Tiefbau, Grünflächen und Umwelt

Kanalbau in der Föhrstraße und Sondelfinger Straße
Sanierung und Umgestaltung der Föhrstraße

Regelquerschnitt Straßenaufbau

30.07.2024

Anlage 4

Föhrstraße
Schnitt A-A

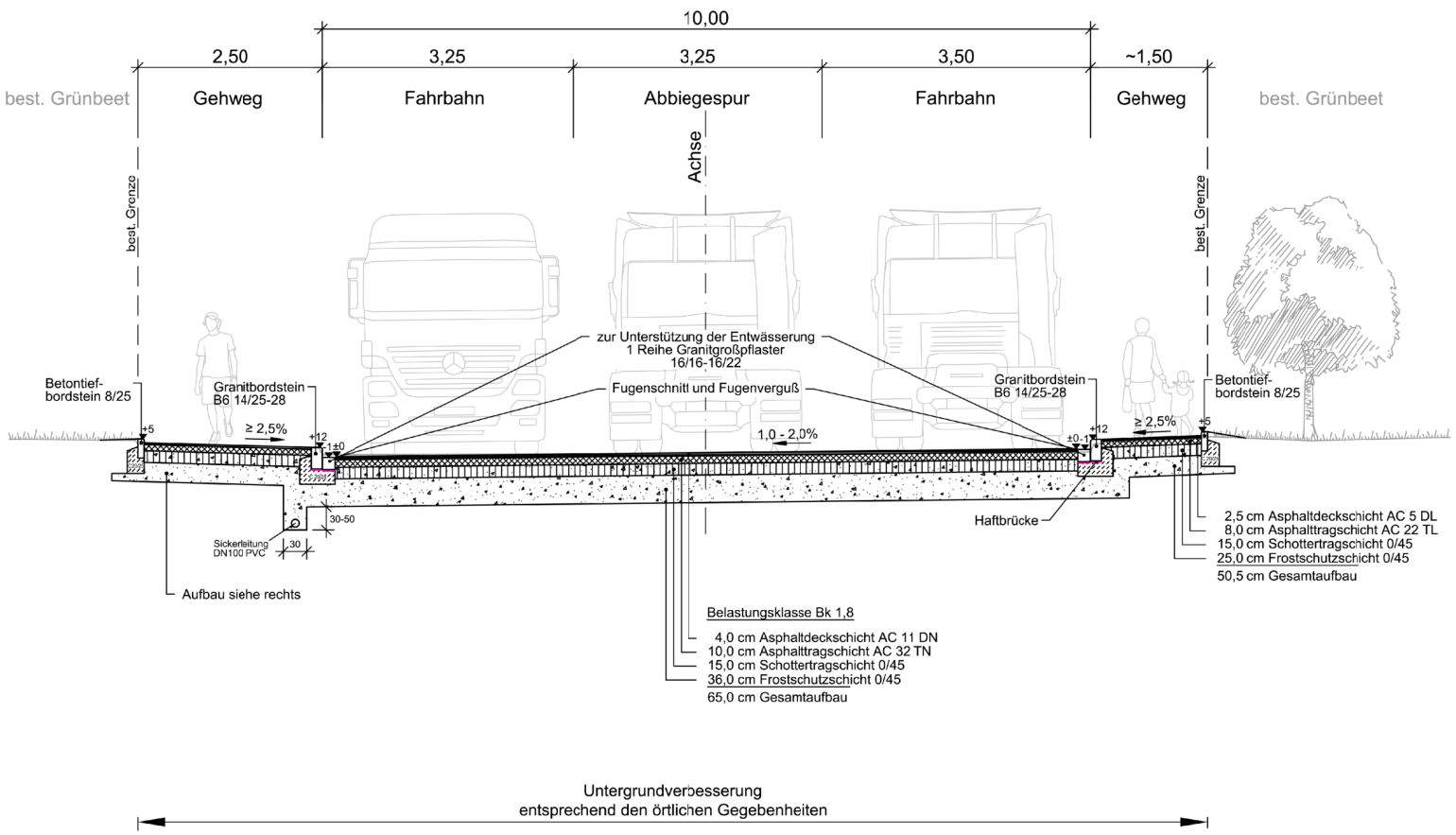
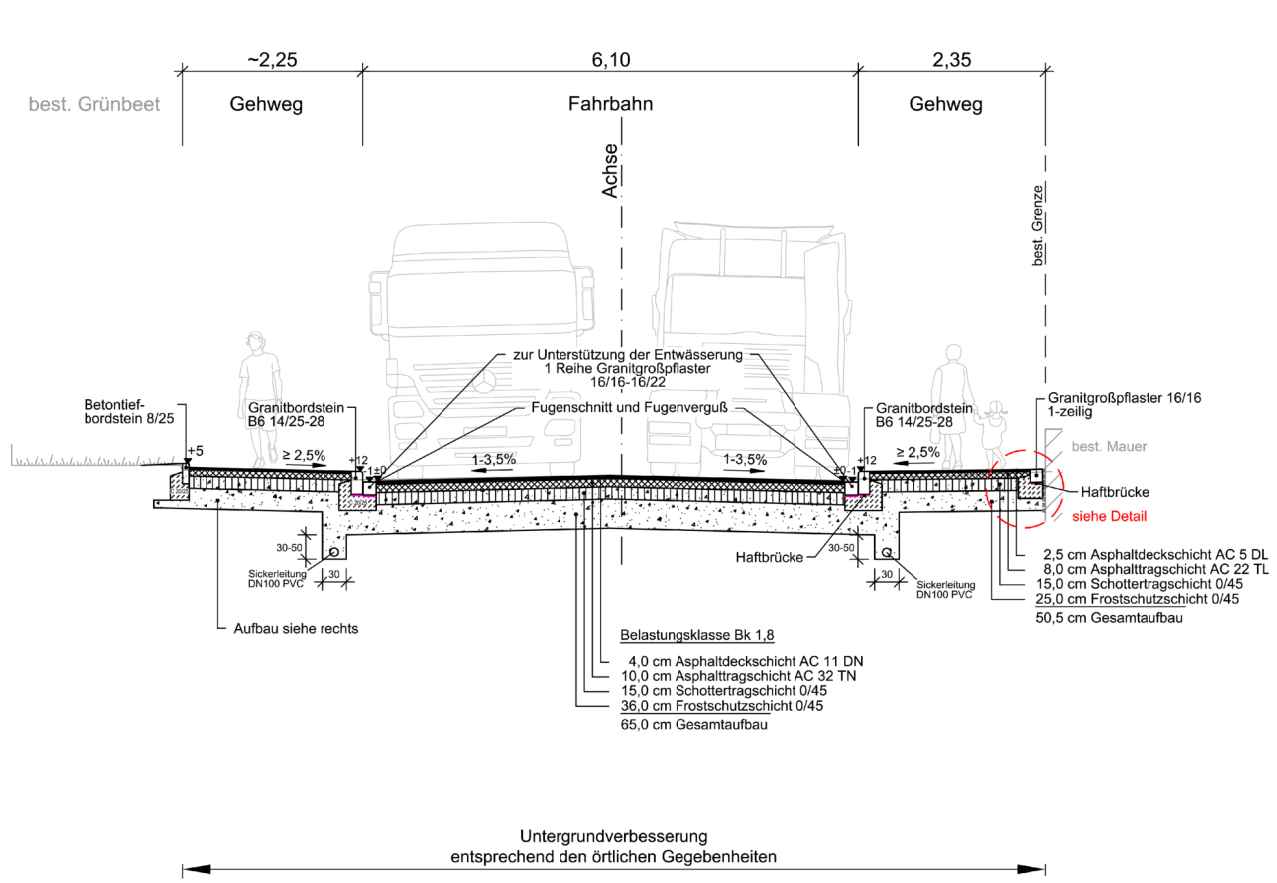
Föhrstraße
Schnitt B-B