

Bauvorhaben
St. Wolfgang Schule - Neubau Ganztagesbetreuung
Werastraße 81
72764 Reutlingen

Bauherr
Stiftung Kath. Freie Schule der Diözese Rottenburg-Stuttgart
Bischof-von-Keppler-Straße 5
72108 Rottenburg

Planverfasser
S1 Architekten Beutter | Mast
Partnerschaftsgesellschaft mbB
Storlachstrasse 1
72760 Reutlingen
Telefon +49.7121.6967.100
architektur@s1architekten.de

ENTWURF

Planbezeichnung	Lageplanskizze	Plan-Nr.	E 01
Projekt-Nr.	022.21	Maßstab	1:500
Datum	24.11.2023	gezeichnet	mw



ANSICHT NORD-WEST

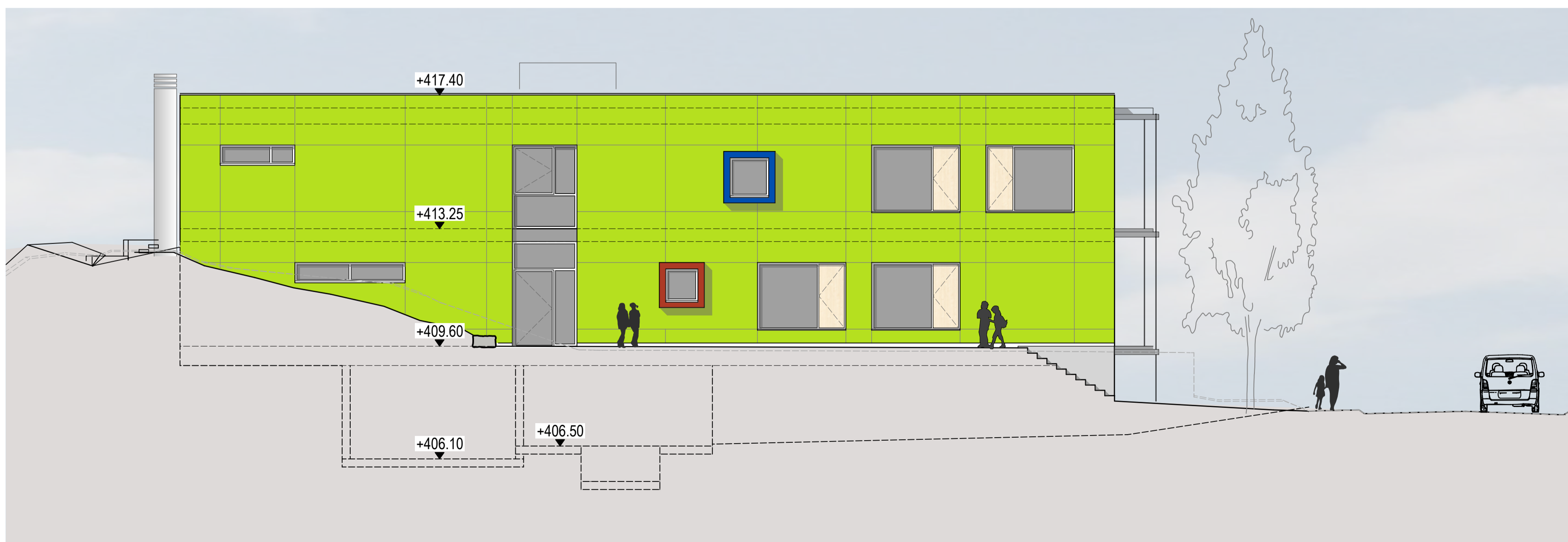

ANSICHT NORD-OST

Bauvorhaben	St. Wolfgang Schule - Neubau Ganztagesbetreuung Werastraße 81 72764 Reutlingen
Bauherr	Stiftung Kath. Freie Schule der Diözese Rottenburg-Stuttgart Bischof-von-Kepler-Straße 5 72108 Rottenburg
Planverfasser	S1 Architekten Beutter Mast Partnerschaftsgesellschaft mbB Storlachstrasse 1 72760 Reutlingen Telefon +49.7121.6967.100 architektur@s1architekten.de

ENTWURF

Planbezeichnung	Ansicht Nord-West Ansicht Nord-Ost	Plan-Nr.	E 07
Projekt-Nr.	022.21	Maßstab	1:100
Datum	24.11.2023	gezeichnet	mw



ANSICHT SÜD-OST

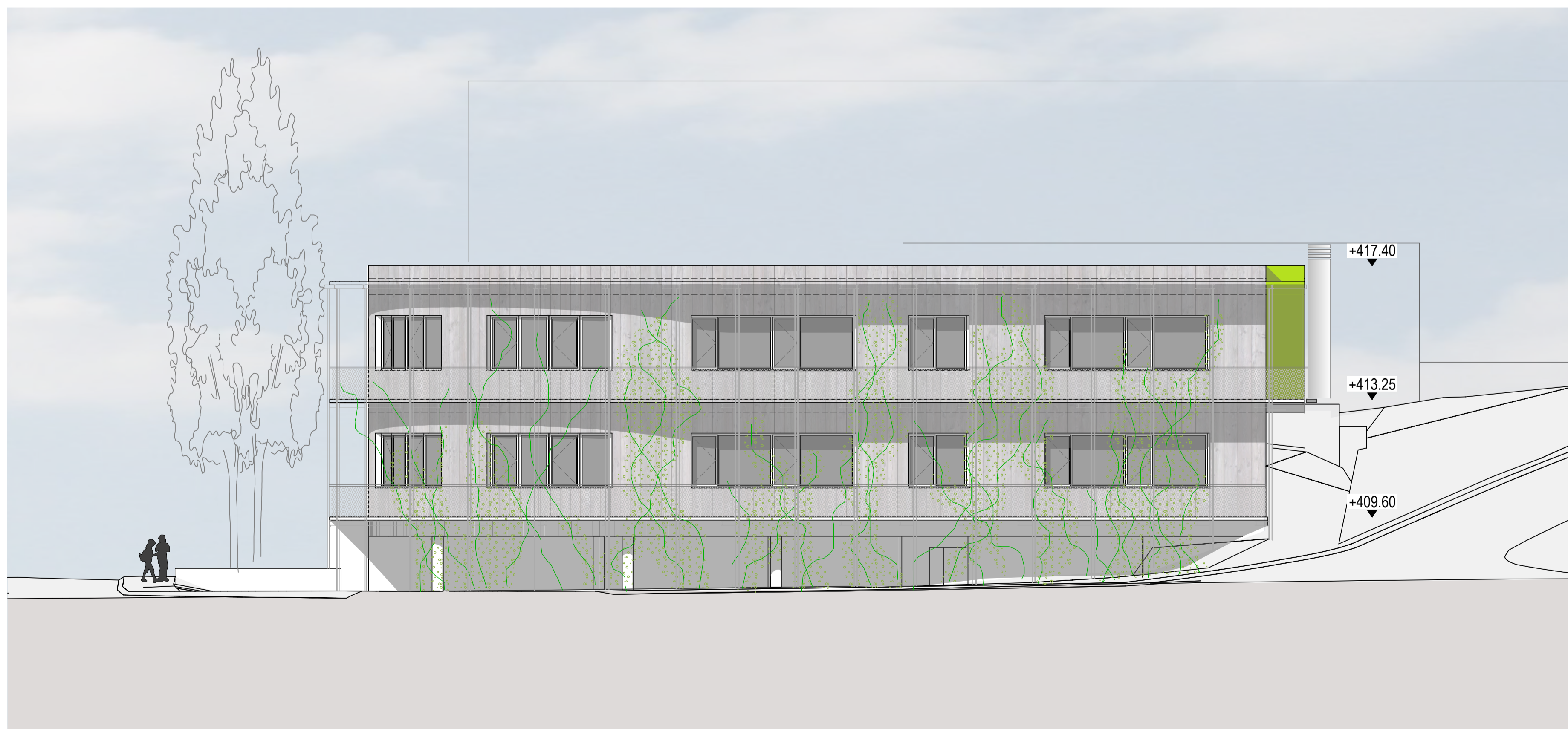

ANSICHT SÜD-WEST

Bauvorhaben	St. Wolfgang Schule - Neubau Ganztagesbetreuung Werastraße 81 72764 Reutlingen		
Bauherr	Stiftung Kath. Freie Schule der Diözese Rottenburg-Stuttgart Bischof-von-Kepler-Straße 5 72108 Rottenburg		
Planverfasser	S1 Architekten Beutter Mast Partnerschaftsgesellschaft mbB Storlachstrasse 1 72760 Reutlingen Telefon +49.7121.6967.100 architektur@s1architekten.de		

ENTWURF

Planbezeichnung	Ansicht Süd-Ost Ansicht Süd-West	Plan-Nr.	E 08
Projekt-Nr.	022.21	Maßstab	1:100
Datum	24.11.2023	gezeichnet	mw