

Ökokonto Kusterdingen		Maßnahmenblatt		Maßnahme Nr.: K.11	
Ausgleichsmaßnahme					
B-Plan Hinter dem Spital, B-Plan Lange Gasse und zur späteren Verwendung					
Lage:	Anlage:	Gmk. Kusterdingen, Flurstück Nr.: 761/2, 1061/5, 1061/6, 1061/7, 3408/2, 3410, 3410/2 Gmk. Jettenburg, Flurstück Nr.: 1309 Gmk. Mähringen, Flurstück Nr.: 590 Gmk. Wankheim, Flurstück Nr.: 2016, 2110/5, 2122/1 Gmk. Lustnau, Flurstück Nr.: 1556/9			
Kriterien:	Biotopverbund	Fließgewässer	NatBod ≤ 2	Vorrangflur I	
	Ja <input type="checkbox"/> Nein <input type="checkbox"/>	Ja <input type="checkbox"/> Nein <input type="checkbox"/>	Ja <input type="checkbox"/> Nein <input type="checkbox"/>	Ja <input type="checkbox"/> Nein <input type="checkbox"/>	Ja <input type="checkbox"/> Nein <input type="checkbox"/>

Bestand 2014
Bewirtschaftete Waldbestände
Durchgeführte Maßnahme
Es wurden Waldrefugien sowie Habitatbaumgruppen ausgewiesen. Die Flächen werden durch ausgewiesene Habitatbaumgruppen miteinander vernetzt. Die Flächen wurden 2014 durch den Forst BW in die Forsteinrichtung aufgenommen.
Umsetzungsempfehlung
Verfahrenshinweise:
Flächengröße: Teilfläche 1: 1,084 ha Teilfläche 2: 1,549 ha Teilfläche 3: 1,03 ha Teilfläche 4: 1,558 ha Teilfläche 5: 1,187 ha Teilfläche 6: 1,802 ha Teilfläche 7: 1,070 ha Teilfläche 8: 0,989 ha Gesamt: 10,269 ha
Da die Flächen überwiegen in Hanglage liegen, wurden die gemessenen Flächengrößen durch einen Hangfaktor korrigiert

Abgrenzung der Maßnahme

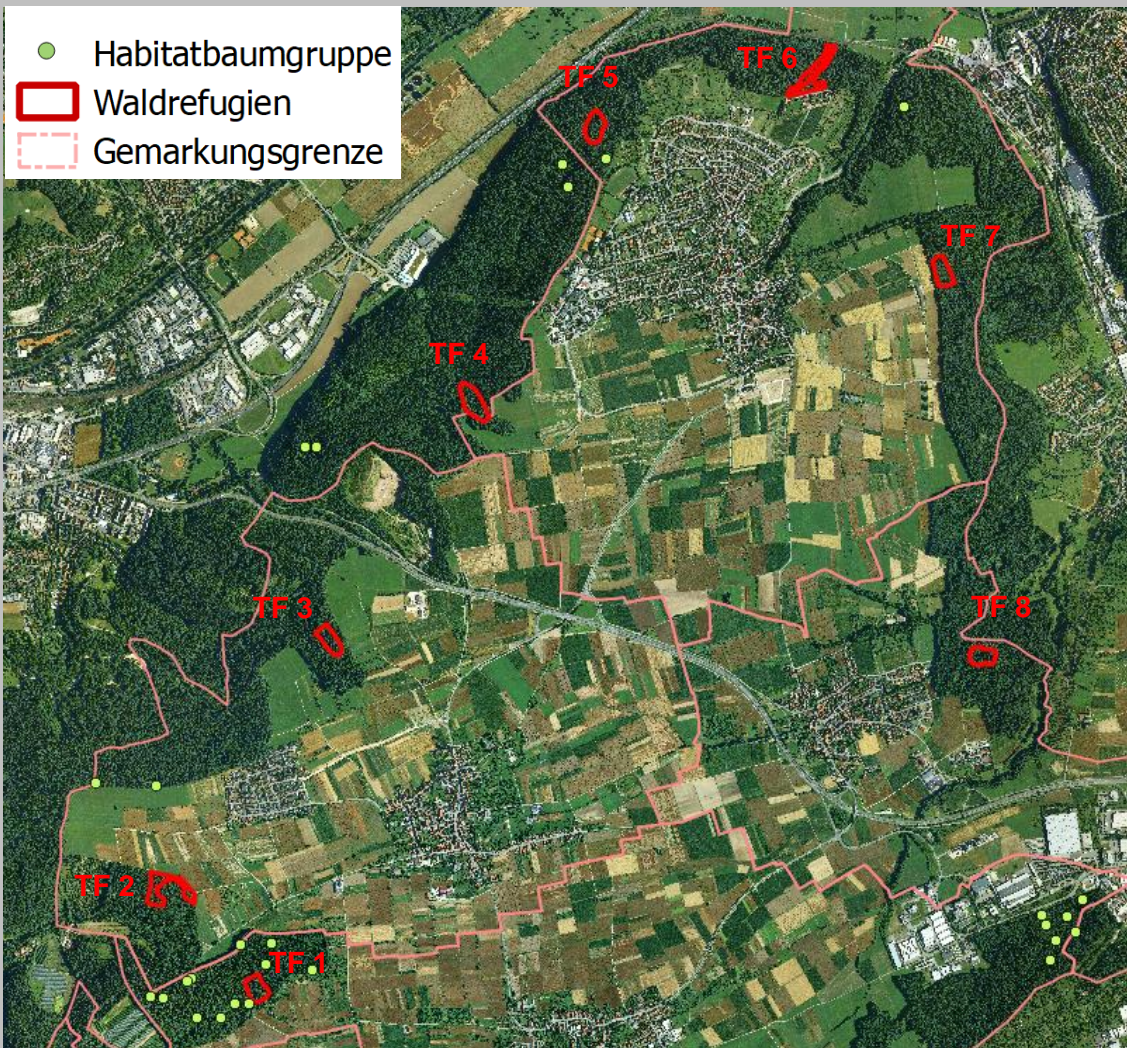

Teilflächen 1 und 2



Teilfläche 3



Teilfläche 4

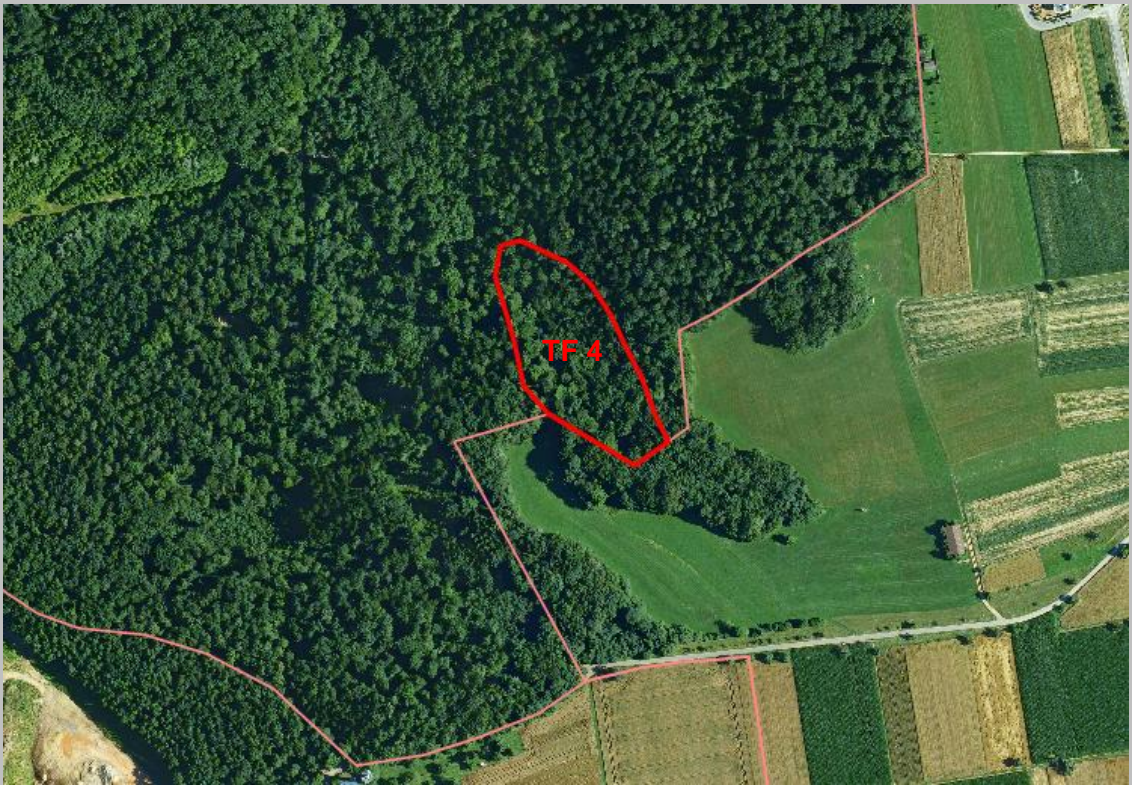

Teilflächen 5 und 6



Teilfläche 7



Teilfläche 8

