

- Zeichenerklärung**
- Kanalisation**
- best. Mischwasserkanal
 - best. Regenwasserkanal
 - best. DR-Rohr
 - best. Drainagen, Dränröhren, aus LP von 1894
 - gepl. Regenwasserkanal
 - gepl. Regenwasserkanalausanschluss mit Kontrollschacht
 - gepl. Schmutzwasserkanal
 - gepl. Schmutzwasserkanalausanschluss mit Kontrollschacht
- Versorgungsleitungen**
- best. Wasserleitung / Verrohrung
 - best. Wasserleitung, stillgelegt
 - entfallende Wasserleitung
 - best. Stromleitung / Verrohrung
 - Stromleitung stillgelegt / Freileitung
 - best. Gasleitung / Verrohrung
 - best. Gasleitung / Verrohrung
 - best. Telekomerkabel, Kabelkanal, teilw. Untertmedia
 - gepl. Wasserleitung
 - gepl. Gasleitung
 - gepl. Stromtrasse

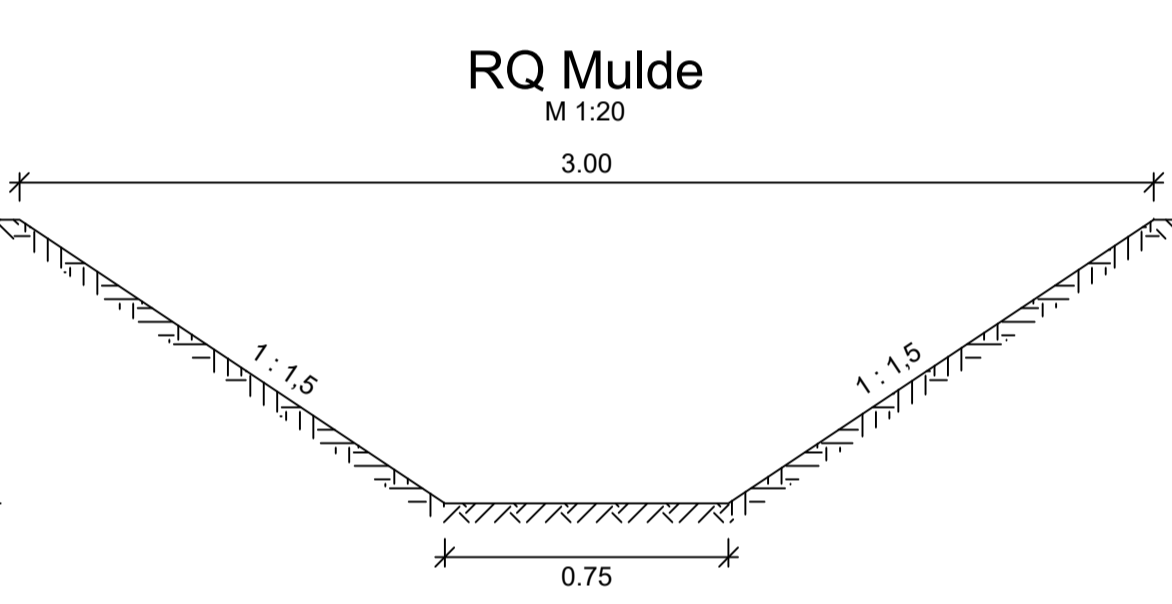
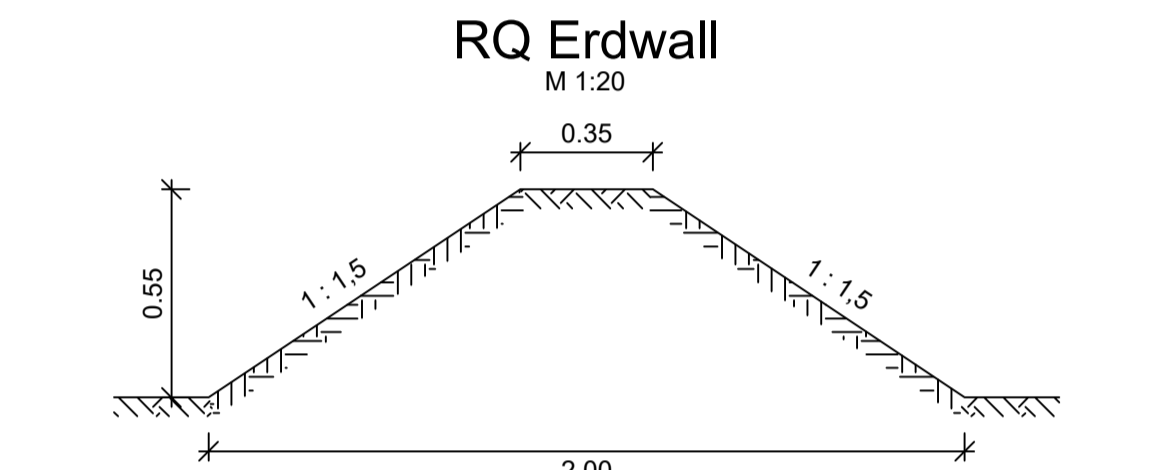
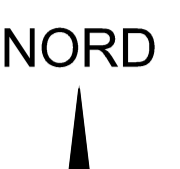

Vorabzug

Neue BWS	
Bauherr:	Neue BWS Gesellschaft für Baulanderschließung Wohnungsbau u. Stadterneuerung Reutlingen mbH Marktplatz 22 - 72764 Reutlingen
Bauverhaben:	Stadt Reutlingen, Stadtteil Rommelsbach Erschließung neues Wohngebiet "Gassenäcker"
Darstellung:	Lageplan Ver- und Entsorgung Vorentwurfsplanung
Maßstab:	1 : 250
Vorentwurfsbearbeitung	
REIK Ingenieurgesellschaft mbH - Infrastruktur und Umwelt Wortstraße 93, 72793 Pfullingen Tel +49 7121 9266-0 Fax +49 7121 9266-33 E-mail: mail@reik.de www.reik.de	
Bearbeitet:	Tornow / Filip
gezeichnet:	N. Kilgus
geprüft:	Bessel
Datum:	02.06.2021
Datum:	02.06.2021
Datum:	02.06.2021
Plan-Nr.:	
Nr.:	Änderungsbeschreibung:
a	
b	
c	
d	
e	
Planung eingetragen und anerkannt:	
66-2.2	66-4.2
DatumName:	DatumName:
DatumName:	DatumName:
DatumName:	DatumName:
Ausführung	
Vermessungstechnisch geprüft:	Name:
Zur Ausführung freigegeben:	
Datum:	Bauleiter:
Datum:	FG-/ASt-Leiter:
Datum:	Amteiler:
Projekt-Nr.:	Plan-Nr.: