

Anlage 2b

LEGENDE:

Bestand:

- Kataster
- Vermessung Bestand Höhenlinie
- Asphaltweg
- Waldrand FFH Gebiet
- 30m Waldabstandsgrenze

Planung:

- Betonfläche
- Asphaltfläche
- Grünfläche
- Höhenkote
- Gefälle
- Baum
- Zaunanlage
- Mobile Zaunanlage
- Betonformsteine
- Stahlbetonwand
- L-Steinwand
- Böschung
- Lichtsignalanlage
- Fahrspur Anlieferer
- Fahrspur LKW + Müllfahrzeuge
- Überdachung
- Pflaster
- Fläche für Trafostation
Maßnahme erfolgt extern

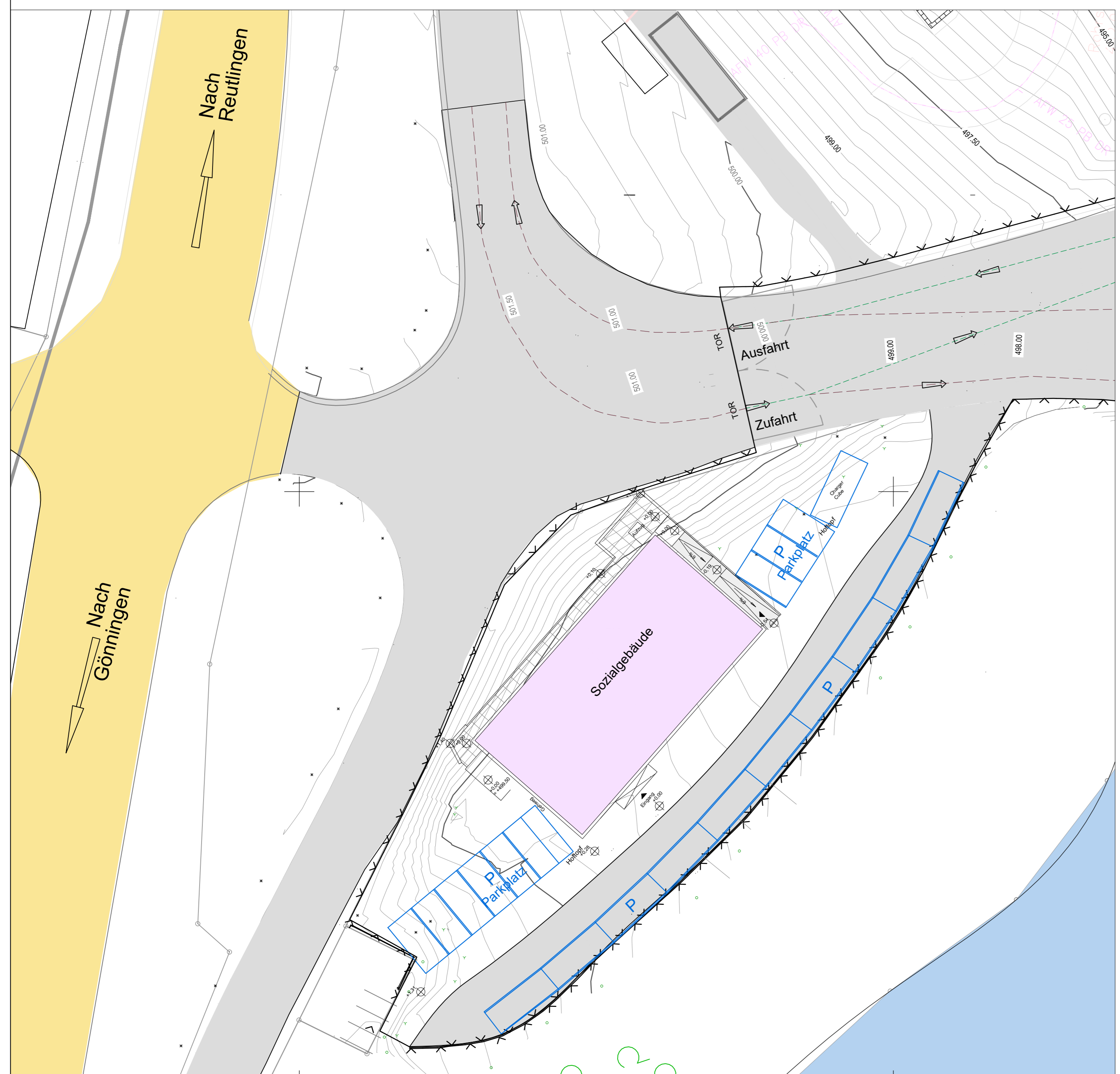
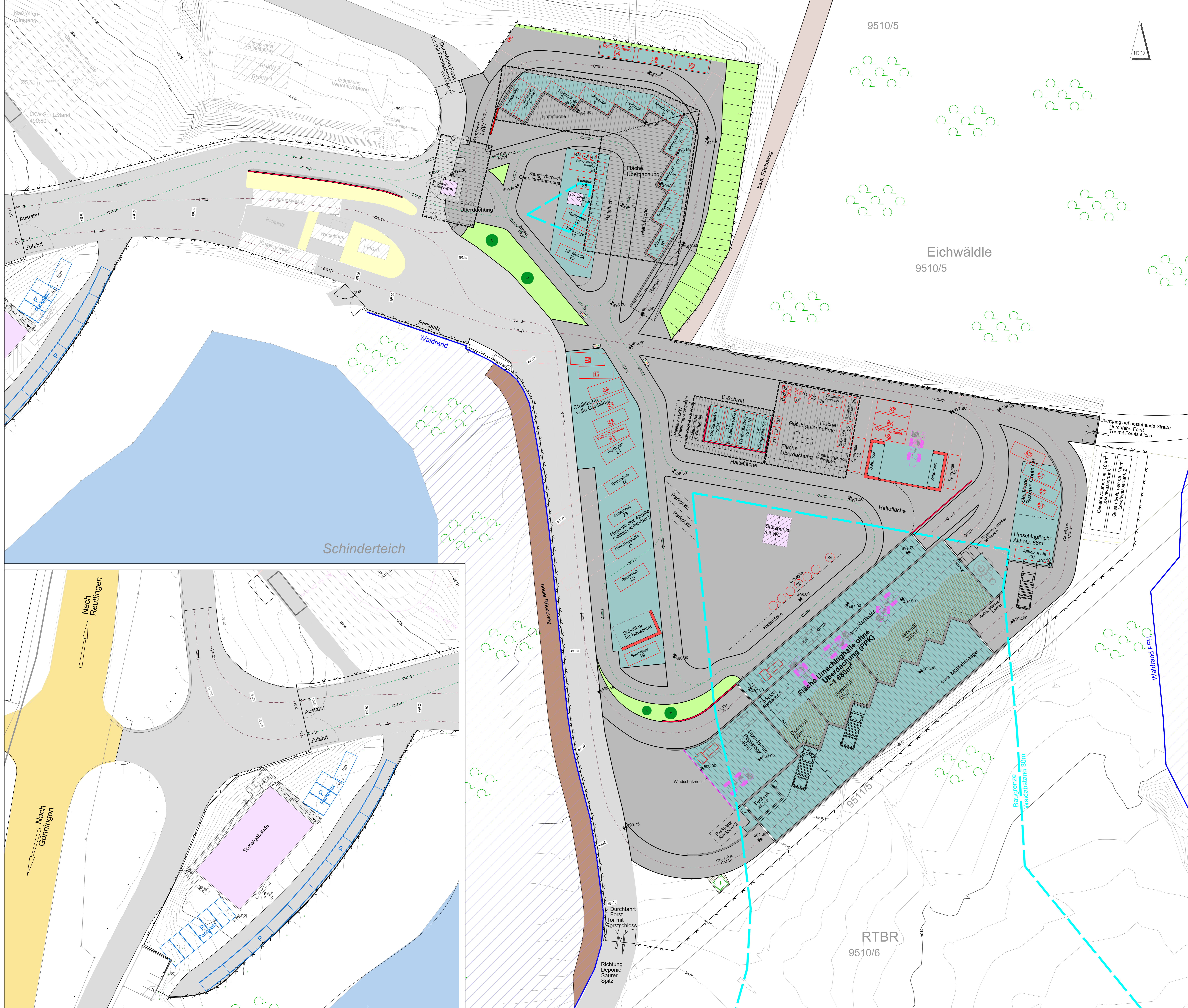

Genehmigungsplanung

c	06.12.2023	DF	T. Beil	Schuttbox Bauschutt
b	16.11.2023	DF	T. Beil	Umschlagfläche Altholz
a	11.08.2023	DF	T. Beil	Änderung Umschlagstation
index	Datum	gez.	geprüft	Änderung

Anerkannt d. Bauherrschaft

TBR Technische Betriebsdienste Reutlingen
Beratung + Planung

gezeichnet	Datum	Unterschrift	Maßstab	Anlage
06.12.2023	06.12.2023	Zerazghi	1:250	
06.12.2023	06.12.2023	T. Beil		

Kom-pakt GmbH
Beratung + Planung

Max-Eyth-Strasse 3
75443 Otzheim
Tel.: 07041 - 81 97-50
Fax: 07041 - 81 97-52
Mail: info@kompakt-grbh.de

Plannummer:
EZR-IA 4002c

Stadt Reutlingen
Entsorgungszentrum Reutlingen
Neubau Umschlagstation mit Wertstoffhof

Lageplan Bautechnik