Reutlingen

Baudezernat -
Amt für Tiefbau, Grünflächen und Umwelt
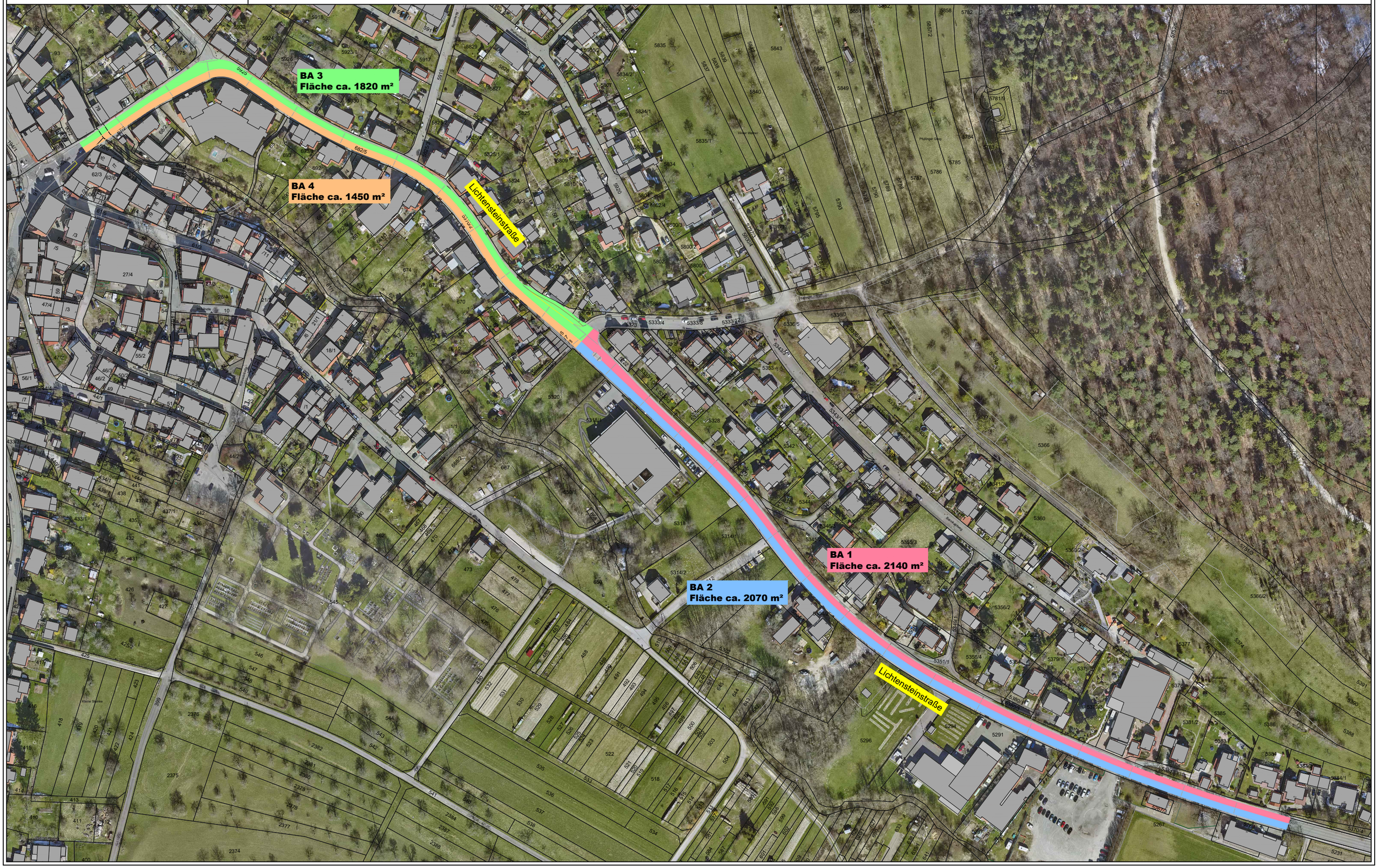
Fahrbahndeckensanierung Lichtensteinstraße
RT-Gönningen