

# Baubeschluss Baustein e „naturnahe Umgestaltung unterhalb ehemalige Gärtnerei Baisch“ – Entwicklungskonzept Echaz

## Anlage 1

### Gesamtkonzept



Stadtentwässerung  
Reutlingen

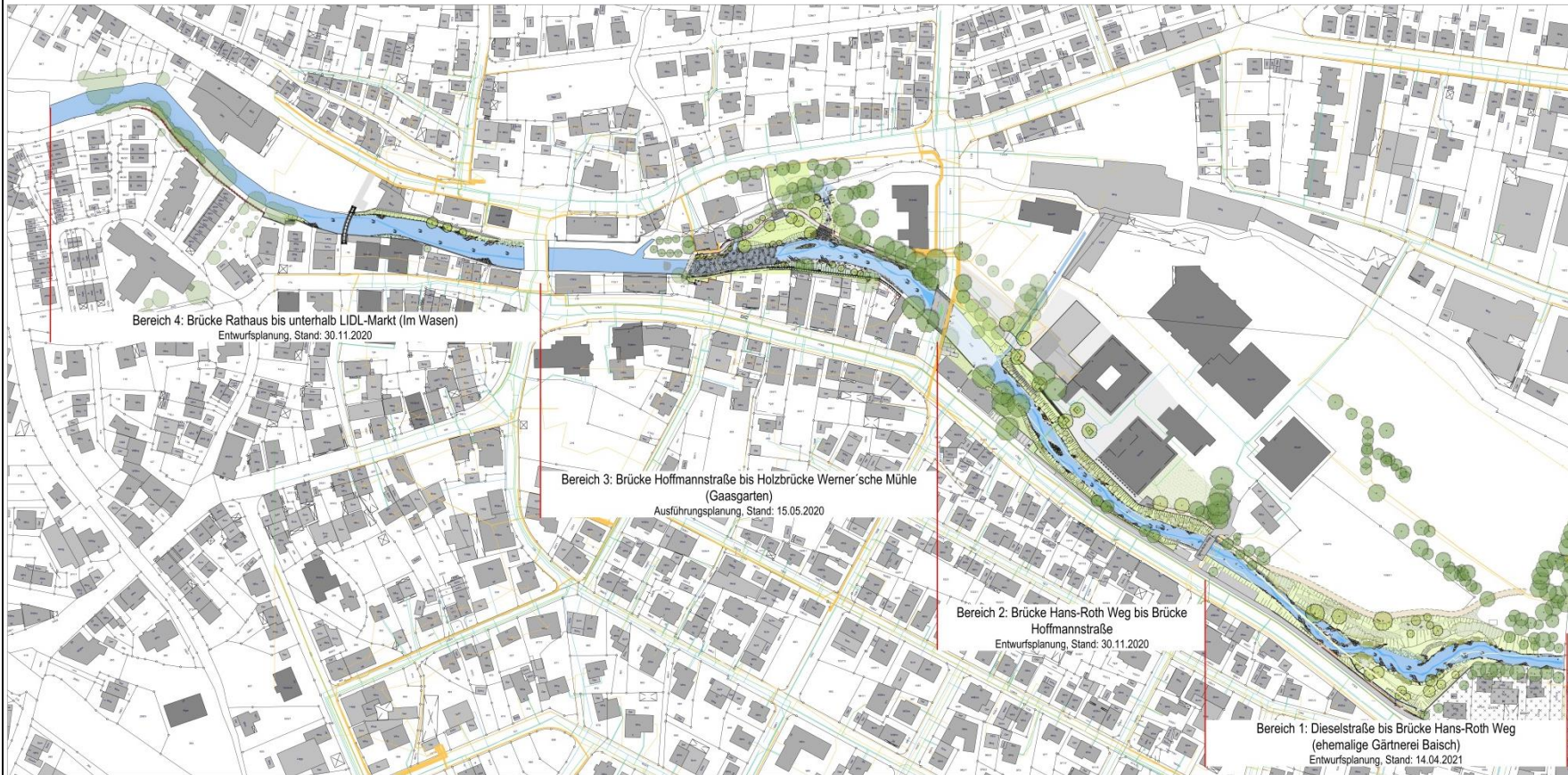

Stadtentwässerung			
Bauherr:	Stadtentwässerung Reutlingen Eigenbetrieb der Stadt Reutlingen Marktplatz 22 - 72764 Reutlingen		
Bauherrin:	Entwicklungskonzept Echaz im Bereich Betzingen - Hochwasserschutz und Umsetzung Bewirtschaftungsplan WRRL		
Darstellung:	Anlage 1: Übersichtslageplan Planungsbereiche 1-4		
Maßstab:	1 : 1.000		
Gesamtkonzeption mit Hochwassernachweis			
Geizl & Partner GbR Felix Geizl / Landschaftsarchitekten und Hydrologen Geizl Kutsche Kappich Reutlingen	Sigmaringer Straße 44 72604 Ditzingen - Reutlingen Tel.: 0714 270 49-0 E-Mail: info@geizl-partner.de		
gezeichnet:	Sebastian S. / Jany C. Datum: 14.04.2021 Projekt-Nr.: 1625		
geprüft:	Stephan H. Datum: 14.04.2021 Plan-Nr.: 1		
Nr.	Betriebsleiter	Plan-Große	Name
a		1:175 x 4K0	
b			
c			
d			
e			
Planung eingetragen und anerkannt:			
08-1	08-3	08-3.4	
Datum:	Datum:	Datum:	
Ausführung			
Vermessungstechnisch geprüft:	Datum:	Name:	
Zur Ausführung freigegeben:			
-	Datum:	Baustein:	Fz. / Abk. Leiter:
a			
b			
c			
d			
e			
Projekt-Nr.:	Plan-Nr.:		